

# 職業健康管理服務系統

## 產品特色介紹



(單機/測試版)

### 職業健康管理服務系統

※此版本僅授權於公司企業內部獨立使用，不得利用此款體提供商業服務用途

系統監製：中華民國工業安全衛生協會  
中華民國職業病醫學會

系統開發：世醫股份有限公司

系統版本：Ver 1.14C Beta

- ◆ 您是否已受到勞檢單位的關注，要求儘速執行職安法6-2？
- ◆ 您還在煩惱要如何進行過勞、人因的評估與改善嗎？
- ◆ 看著指引還是不知道怎麼作...！
- ◆ 過勞的統計分析要怎麼作！？
- ◆ 人因的風險評估要怎麼作！？
- ◆ 懷孕員工要如何進行保護！？
- ◆ 暴力預防到底要作什麼！？
- ◆ 資訊爆炸的時代，現在的您是否還在一筆一筆的key in問卷！？

使用職業健康管理服務系統  
立刻幫您搞定上述問題！



# 主要功能（共六大功能，目前開放授權4項功能）

目前針對職安法第6條新增之健康議題，過勞、人因、母性、暴力等四大議題，開放授權



工作負荷評估與管理



人因性危害預防



母性健康保護

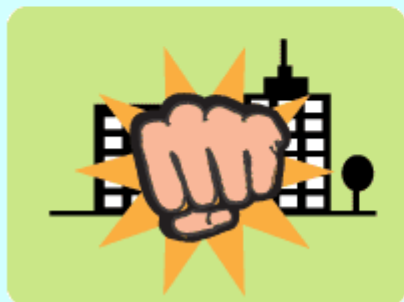

職場暴力預防



健康服務紀錄



健康促進活動

未來開  
放功能



# 工作負荷評估與管理功能-功能特色

大幅節省人力與時間!

1.內建員工過負荷量表問卷，提供問卷下載及填寫後之快速匯入系統之功能！

2.系統依問卷調查結果自動計算員工過勞風險等級，快速辨識出高風險人員

員工過負荷量表

工號: [ ] 部門: [ ] 填寫日期: [ ]

姓名: [ ] 性別: [ ] 出生日期: [ ]

A. 健康檢查結果

B. 個人過勞評定

系統內建勞動部指引所列之問卷並可下載

評估日期: 2015/04/07 年度梯次: 2015-1 心血管風險: 3 個人疲勞: 95.8 工作疲勞: 67.9 月加班: 50 負荷等級: 高負荷 風險等級: 2

個人疲勞因子評估

員工姓名: 阿三 評估日期: 2015年04月08日

總分: 140 (100%)

3.完整的醫師面談紀錄

醫師面談紀錄

員工姓名: 阿三 年齡: 33.8 性別: 男

面談日期: 2015年04月13日

4.可輸出法令規定之報表與公司需求之報表

預防輪班、夜間工作、長時間工作等異常工作負荷促發疾病執行紀錄表

填寫後問卷可快速匯入系統！



# 人因性危害預防-功能特色

1.內建個人自覺問卷，提供問卷下載及填寫後之快速匯入系統之功能！

系統內建勞動部指引所列之問卷並可下載

填寫後問卷可快速匯入系統！

2.自動計算員工自覺危害等級，提供改善策略建議！

管理資訊與改善紀錄

搜尋條件: 員工姓名 年度梯次: 2015 - 1 顯示 結束

危害等級:  確診疾病  有危害  疑似有危害  無危害

員工編號	員工姓名	廠別/部門/組別	作業名稱	危害等級	改善策略	實施項目	實施狀態
10001131	林煒燕	桃園 西門 重...		確診	行政改善		未開始
10001132	陳淑玄	新竹 永和 永...		確診	設備改善		未開始
10001133	鄭淑文	台中 崧山 三...		確診	行政改善		未開始
10001135	楊淑潔	新竹 公館 辛...		有危害	簡務改善		未開始

使用者可快速掌握有危害人員並瞭解後續因應措施！

3.引導進行簡易改善與進行KIM評估（進階風險評估），詳盡紀錄改善方案

引導簡易改善並紀錄

進行KIM評估（進階風險評估）

4.可輸出法令規定之報表與公司需求之報表

肌肉骨骼傷病調查一覽表

加權乘數	加權乘數	加權乘數
2.有危害	3.疑似有危害	4.無危害
0.5-一般管理	0.5-一般管理	0.5-一般管理
0.2-一般管理	0.2-一般管理	0.2-一般管理
0.1-行政改善(或訓練)	0.1-行政改善(或訓練)	0.1-行政改善(或訓練)
0.2-設備改善	0.2-設備改善	0.2-設備改善
0.3-簡務改善	0.3-簡務改善	0.3-簡務改善
0.4-健康促進	0.4-健康促進	0.4-健康促進
0.5-一般管理	0.5-一般管理	0.5-一般管理
0.2-設備改善	0.2-設備改善	0.2-設備改善
0.3-簡務改善	0.3-簡務改善	0.3-簡務改善
0.4-健康促進	0.4-健康促進	0.4-健康促進
0.5-一般管理	0.5-一般管理	0.5-一般管理
0.1-行政改善(或訓練)	0.1-行政改善(或訓練)	0.1-行政改善(或訓練)
0.2-設備改善	0.2-設備改善	0.2-設備改善
0.3-簡務改善	0.3-簡務改善	0.3-簡務改善
0.4-健康促進	0.4-健康促進	0.4-健康促進
0.5-一般管理	0.5-一般管理	0.5-一般管理
0.1-行政改善(或訓練)	0.1-行政改善(或訓練)	0.1-行政改善(或訓練)
0.2-設備改善	0.2-設備改善	0.2-設備改善
0.3-簡務改善	0.3-簡務改善	0.3-簡務改善
0.4-健康促進	0.4-健康促進	0.4-健康促進
0.5-一般管理	0.5-一般管理	0.5-一般管理

已評估總計: 66  
尚未評估: 66  
全廠員工: 66

註: 電子檔、印刷件等, 當您離開「肌肉骨骼管理資訊系統」, 當您關閉



# 母性健康保護-功能特色

## 2. 詳盡紀錄評估結果

1. 依據部門類別、製成特性、有害物使用種類等，設計各部門自行適用之調查表



## 3. 詳實記錄員工工作適性安排結果

勞動部指引所列之調查表共**9大類**合計**98小項**，但員工工作性質不同、接觸危害不同，有些類別不一定適用！

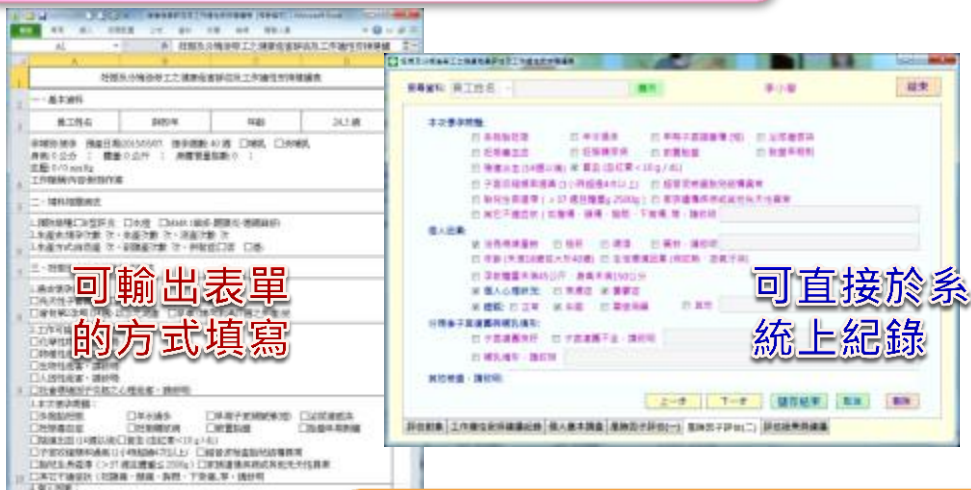

- ✖請員工9大類全部填寫...
  - ➔員工耗時耗力，造成抱怨！
- ✖承辦人自行剪貼設計表單...
  - ➔需製作多類別表單，操死自己！

# 王道！

- ➔本系統可引導使用者，對於不同部門設計適用之調查表，並輸出給予該部門有需求員工填寫(或於系統上填寫)！
- ➔問卷方式設計操作方式極為簡單！

可輸出表單的方式填寫

可直接於系統上紀錄

## 4. 可輸出法令規定之報表與公司需求之報表



# 職場暴力預防-功能特色

## 1. 依據勞動部指引針對單一作業場所設計暴力危害之評估項目

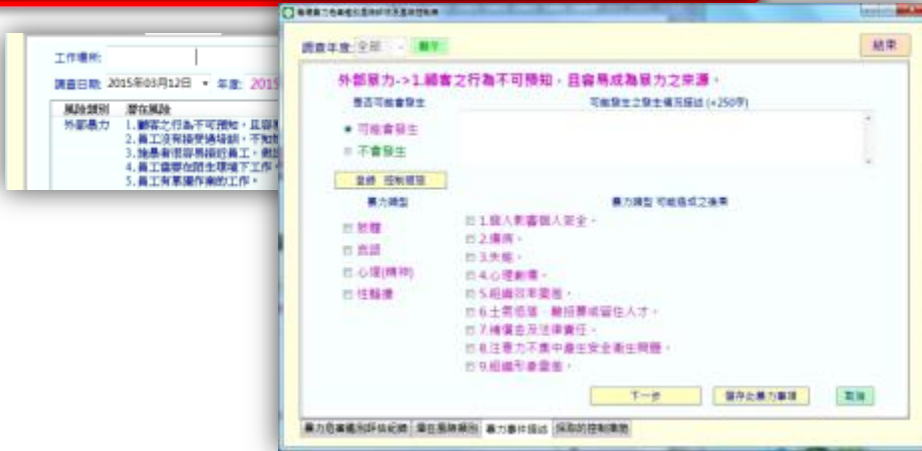

## 4. 可輸出各項鑑別結果、控制措施報表



## 2. 對於可能發生之項目引導進行控制措施

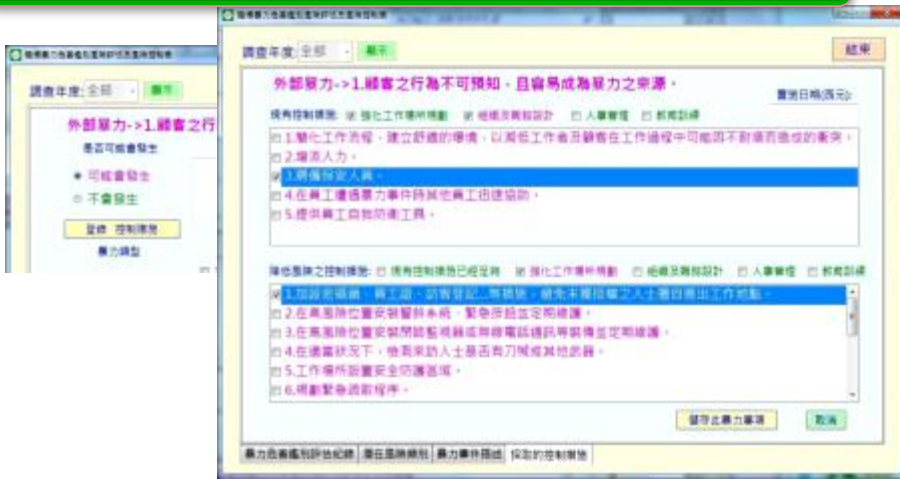

## 3. 詳盡紀錄暴力事件通報與處理過程

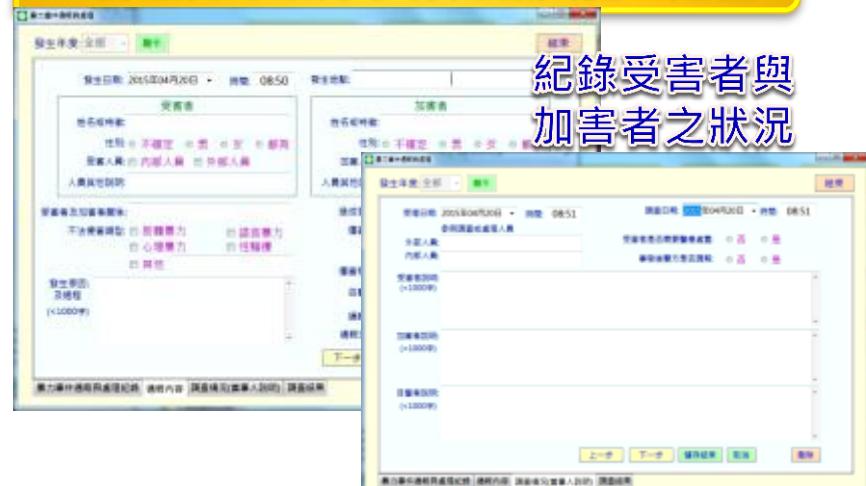



# 若有需求請來電洽詢或填寫訂購單購買！

## 訂購單

需要購買者請填寫訂購單後，以：

傳真：03-5751971

e-MAIL：elizaliu@mail.isha.org.tw

或電話洽詢購買皆可。

## 專案聯絡人

工安協會

健康與衛生技術服務處

劉美蘭 副處長

聯絡電話：03-5751006\*12

授權使用費用(未稅)						
新購(一年期)			續約			
單一功能 <input type="checkbox"/> 過勞 <input type="checkbox"/> 人因 <input type="checkbox"/> 母性 <input type="checkbox"/> 暴力	任兩功能 <input type="checkbox"/> 過勞 <input type="checkbox"/> 人因 <input type="checkbox"/> 母性 <input type="checkbox"/> 暴力	<input type="checkbox"/> 四種功能	<input type="checkbox"/> 1年	<input type="checkbox"/> 3年	<input type="checkbox"/> 5年	<input type="checkbox"/> 10年
8,000元	10,000元	15,000元	同新購價	新購價96折	新購價92折	新購價9折
購買數量	組					
付款方式	月結 <input type="checkbox"/> 30天 <input type="checkbox"/> 60天 <input type="checkbox"/> 90天 <input type="checkbox"/> 其他					
購買公司	發票抬頭：					
	地 址：					
	統一編號：					
	聯絡人姓名：			電話：		
e-mail：						

1. 本系統訂價非常親民，希望多數事業單位皆有能力使用，故銷售方式採用一年期的授權使用，若一年內系統因應法令修改有新增功能，可免費更新。
2. 本系統採一機一授權，無法多機一授權，因此若事業單位屬於多廠區要使用者，請自行衡量需購買組數。
3. 授權使用期內，系統若有任何問題可以免費保固，若系統新增功能時，可自動更新。當電腦有連接網路時，系統時會自動更新提醒，使用者點選同意更新後，將會從雲端主機下載新程式進行更新，更新後原資料不會受影響。
4. 本系統為統一售價，期滿第二年開始，一次續約三年以上方可享有折扣。
5. 於授權使用期限內，所有功能皆可使用，但超過授權使用期限時，無法再輸入新增資料，但原有資料仍然可以查詢與使用。